Ferienvilla Waldstraße Whg. 07

17429 Bansin (Seebad), Ferienhaus zur Miete

Objekt ID: 30296

Wohnfläche ca.: **50 m²**

Ferienvilla Waldstraße Whg. 07

Objekttypen	Ferienhaus, Haus
Adresse	Waldstraße 25 17429 Bansin (Seebad)
Wohnfläche ca.	50 m²
Max. Personenanzahl	5
Schlafzimmer	1
Badezimmer	1
Haustiere	nicht erlaubt
Letzte Modernisierung	2015
Standardanzahl Personen	2
Bewertung	83 von 100 Punkten bei 9 Bewertungen
Anreise	15:00 bis 17:00 Uhr
Abreise	08:00 bis 10:00 Uhr
Ausstattung / Merkmale	Backofen, Bad/WC, Balkon, Bettwäsche, Dusche, Dusche/WC, Einkaufsservice, Haartrockner, Handtücher, Heizung, Internet - WLAN, Kabel/Sat, Kaffeemaschine, Küche (offen), Kühlschrank, Mikrowelle, Nichtraucher, Schlafzimmer, Schrankbett, Spülmaschine, Tiere nicht erlaubt, Toaster, TV, Wohn/Schlafraum komb
Preis	ab 45 EUR

Objektbeschreibung

Diese schöne Zweiraumwohnung befindet sich im angeschlossenen Neubau der Jugendvilla und bietet genug Platz für 2 bis 4 Personen.

Die Wohnung verfügt über einen Laminatfußboden und ist mit einer Schlafcouch für die dritte und vierte Person ausgestattet.
Ein sonniger Balkon mit einer grünen Wiese im Vordergrund lädt Sie zum Verweilen ein.

Die Küche ist mit einer Spülmaschine sowie einem Herd mit Ceranfeld und Backofen ausgestattet. Für einen schwungvollen Start in den Morgen steht Ihnen eine Nespressomaschine zur Verfügung.
Im geräumigen Schlafzimmer befindet sich ein King-Size-Bett (1,80m Breite) und ein zweiter Fernseher mit DVD-Player. In dieser Unterkunft finden Sie alles für einen angenehmen Aufenthalt vor.

Ein Tiefgaragenstellplatz ist im Preis enthalten. Außerdem stehen Ihnen Waschmaschine und Trockner im Hause zur Verfügung.

Während Ihres Aufenthalts steht Ihnen kostenfreies WLan zur Verfügung. So sind Sie immer up to date oder teilen Ihre Urlaubsbilder mit den Liebsten daheim.

Da wir Partner des Golfhotels Balmer See und des Baltic Hills Golf Resort sind, erhalten Sie bei uns einen Nachlass in Höhe von 30 % auf die Greenfees in den Golfclubs.

Sonstiges

Top zentral - charmant vom Buchenwald geküsst - Urlaubsfreude für die ganze Familie!

Diese schöne Jugendstilvilla mit einem neuen, komfortablen Anbau verfügt über modern und gemütlich ausgestattete Appartements für 2 bis 4 Personen. Hier finden Sie alles für einen angenehmen und erholsamen Urlaub an der Ostsee. Ein Tiefgaragenstellplatz bzw. ein Außenstellplatz ist im Preis inbegriffen. Waschmaschine und Wäschetrockner stehen im Haus zur Verfügung!

Lage

Das Haus liegt an einem schönen Buchenpark in Bansin, der Strand, die Promenade und das Zentrum mit kleinen Geschäften und Restaurants befinden sich in nur ca. 150 m entfernt. Ein idealer Ausgangspunkt um die Kaiserbäder sowie das wald- und binnenseereiche Hinterland zu erkunden.

Villa Waldstraße

Lage

Villa Waldstraße

Villa Waldstraße

Villa Waldstraße

Villa Waldstraße

Wohnzimmer

Wohnzimmer

Wohnzimmer

Balkon

Wohnzimmer

Wohnzimmer

Wohnzimmer

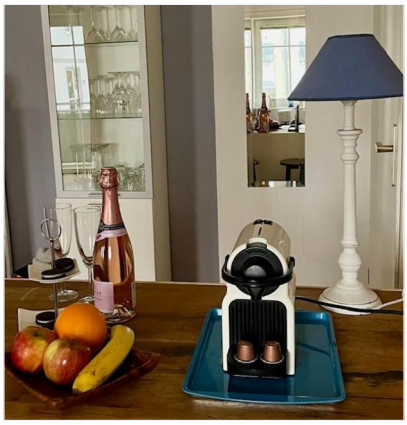
Küche

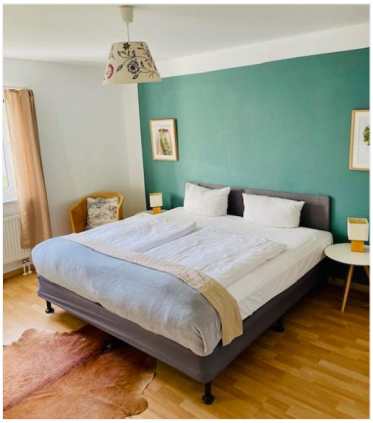
Schlafzimmer

Schlafzimmer

Bad

Bad

Bad

Bad

Wohnzimmer

Wohnzimmer

Wohnzimmer

Balkon

Wohnzimmer

Wohnzimmer

Wohnzimmer

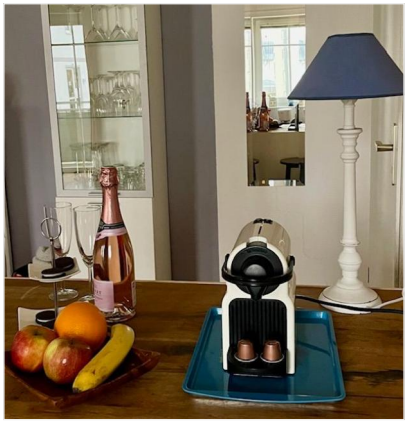
Wohnzimmer

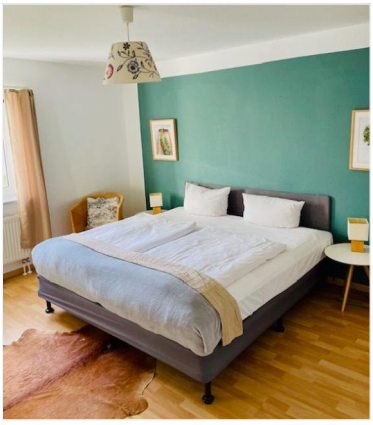
Schlafzimmer

Schlafzimmer

Bad

Bad

Bad

Bad